LIEBE TRIATHLON-BEGEISTERTE...

Herzlich willkommen zum 27. Ladenburger Triathlon Festival, dem größten Triathlon im Rhein-Neckar-Dreieck! Der RömerMan ist wieder in alter Stärke zurück wir sind bei allen Wettbewerben ausgebucht. Mit rund 1400 Athleten erwartet uns ein beeindruckendes Event, das sowohl auf der olympischen Distanz, der Jedermann-Distanz als auch in den Kinderwettbewerben ausgetragen wird.

Der Erfolg einer solchen Veranstaltung ist keineswegs selbstverständlich. In diesem Jahr haben wir bedauerlicherweise erfahren müssen, dass etablierte regionale Veranstaltungen aus verschiedenen Gründen absagen mussten. Veranstalter brauchen frühzeitig eine kritische Masse an Anmeldungen, um ein Event zu finanzieren. Ein großer Mangel an Helfern für Streckenposten und die generell gestiegenen Kosten sind große Herausforderungen.

Daher sind wir umso dankbarer für die knapp 400 ehrenamtlichen Helfer aus der Bevölkerung am Wettkampftag und die tatkräftige Hilfe der Stadt Ladenburg. Großer Dank geht auch an unsere Sponsoren für die großzügige Unterstützung in vielen Bereichen. Ohne die Genannten wäre es uns nicht möglich, eine solche Großveranstaltung ehrenamtlich auf die Beine zu stellen. Ein großes Dankeschön geht auch an unser 35-köpfiges Orga-Team für den hohen zeitlichen Einsatz, dieses Event vorzubereiten.

Ein Highlight in diesem Jahr ist die Austragung der Baden-Württembergischen Meisterschaften über die Kurzdistanz auf der RömerMan Strecke. Außerdem dürfen wir unter anderem den Hawaii-Sieger Sebastian Kienle auf seiner Abschiedstour und die zweimalige Ironman Europameisterin Laura Philipp in Ladenburg am Start begrüßen. Ein weiteres Top Starterfeld rund um die Vorjahres-Sieger Frederike Willoughby und Fabian Reuter wird ein spannendes Rennen garantieren.

Neben dem Triathlon-Wettkampf erwartet euch ein großes Rahmenprogramm für die ganze Familie und ab 20 Uhr eine Finisher-Party wieder mit DJ Cebel im Ladenburger Römerstadion. Hier möchten wir gemeinsam mit euch feiern und den Erfolg gebührend zelebrieren.

Wir wünschen allen ein sicheres, faires, reibungsloses und spannendes Triathlon-Vergnügen. Wir freuen uns auf die Athletinnen und Athleten und die zahlreichen Besucher an der Strecke. Wir sind bereit und freuen uns auf Triathlon in unserer Römerstadt.

Sportliche Grüße

Alexander Rittlinger (r.)
und Fabian Körner (l.)

LADENBURG LSV 18 64

Römerman 2024 am 20. JULI

www.roemerman.de

DAS RAHMENPROGRAMM

RÖMERSTADION

10:00 - 16:00 KINDERSCHMINKEN MIT PETRA ..... UNTER DEN BÄUMEN

13:30 - 16:30 JULCHEN UND PARTNER (CLOWNEREIEN UND BALLONFIGUREN) ..... GESAMTES GELÄNDE

14:50 - 15:30 AMERICAN FOOTBALL UND CHEERLEADING (TV 1891 BÜRSTADT) .. TARTANBAHN

BASKETBALLPLATZ

10:00 - 16:00 HÜPFBURG VON FAST JUMPING

09:30 - 15:30 FITNESS-TEST FÜR KINDER VON 6-12 JAHRE

ZUSCHAUERZONE AM STADION UND AN DER RADSTRECKE

FINISHER-PARTY

Ab 20:00 Uhr im Römerstadion

MIT DJ CEBEL

27. LADENBURGER TRIATHLON-FESTIVAL

RÖMERMAN

22. Juli 2023

PROGRAMM

FÜR SPORTLER UND DIE GANZE FAMILIE

ICL

EICHBAUM · HEID Heizungs- und Sanitärtechnik · SCHERER Autos sind unsere Welt. · BAUMSCHULEN HUBEN · Ahrens & Gonzalves · GALENUS APOTHEKE · SCHMITT BAD & HEIZUNG · Volksbank Kurpfalz · SOPREMA · Sparkasse Rhein Neckar Nord · AVR GewerbeService · Kartoffel Kuhn · Peterstaler · ERDA GARTENSERVICE · ALLEKOTTE · Artemide · HNO PRAXIS DR BOEKE · aktiv markt Keller

ICL RÖMERFITNESS

UHRZEIT	ACTION	LOCATION
7:30 - 8:30	REGISTRIERUNG RÖMERJUGEND (SG1)	SCHWIMMBAD
07:30 - 11:40	REGISTRIERUNG FITNESS	SCHWIMMBAD
Ab 07:30	CHECK-IN FITNESS (BIS MAX. 30 MIN VOR DEM JEWEILIGEN START)	STADION WECHSELZONE
09:10	WETTKAMPFBESPRECHUNG SG 1 (Römer Jugend)	SCHWIMMBAD
09:20	1. STARTGRUPPE 1101-1160 SCHÜLER A & JUGEND B	SCHWIMMBAD
09:30	WETTKAMPFBESPRECHUNG SG 2	SCHWIMMBAD
09:40	2. STARTGRUPPE 1201-1260 JUGEND A, ALTERSKLASSEN (AK)	SCHWIMMBAD
09:50	WETTKAMPFBESPRECHUNG SG 3	SCHWIMMBAD
10:00	3. STARTGRUPPE FITNESS 1301-1360	SCHWIMMBAD
10:10	WETTKAMPFBESPRECHUNG SG 4	SCHWIMMBAD
10:20	4. STARTGRUPPE FITNESS 1401-1460	SCHWIMMBAD
10:30	WETTKAMPFBESPRECHUNG SG 5	SCHWIMMBAD
10:40	5. STARTGRUPPE FITNESS 1501.1560	SCHWIMMBAD
10:50	WETTKAMPFBESPRECHUNG SG 6	SCHWIMMBAD
11:00	6. STARTGRUPPE FITNESS 1601-1660	SCHWIMMBAD
11:00 - 14:00	EARLY FITNESS RAD CHECK-OUT	STADION WECHSELZONE
11:10	WETTKAMPFBESPRECHUNG SG 7	SCHWIMMBAD
11:20	7. STARTGRUPPE FITNESS 1701-1760	SCHWIMMBAD
11:30	WETTKAMPFBESPRECHUNG SG 8	SCHWIMMBAD
11:40	8. STARTGRUPPE FITNESS 1801-1860	SCHWIMMBAD
11:50	WETTKAMPFBESPRECHUNG SG 9	SCHWIMMBAD
12:00	9. STARTGRUPPE FITNESS 1901-1960	SCHWIMMBAD
12:10	WETTKAMPFBESPRECHUNG SG 10	SCHWIMMBAD
12:20	10. STARTGRUPPE FITNESS 2001-2060	SCHWIMMBAD
12:30	WETTKAMPFBESPRECHUNG SG 11	SCHWIMMBAD
12:40	11. (LETZTE) STARTGRUPPE FITNESS 2101-2160	SCHWIMMBAD
12:10	FITNESS WECHSELZONE GESCHLOSSEN	WECHSELZONE
Ca. 14:35	LETZTER LÄUFER FITNESS UND ENDE FITNESS	STADION WECHSELZONE
15:00 - 16:00	CHECK-OUT FITNESS	STADION WECHSELZONE
Ca. 18:00	SIEGEREHRUNG FITNESS TRIATHLON	BÜHNE

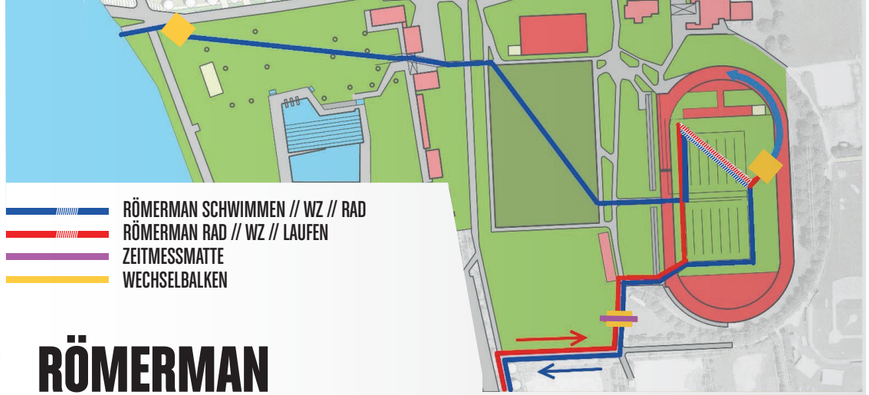

RÖMERMAN

UHRZEIT	ACTION	LOCATION
07:30 - 11:45	REGISTRIERUNG RÖMERMAN / STAFFEL	SCHWIMMBAD
08:18	OFFIZIELLE ERÖFFNUNG TRIATHLON FESTIVAL 2023	SCHWIMMBAD
10:00 - 12:15	RAD CHECK-IN RÖMERMAN / STAFFEL	STADION WECHSELZONE
12:15	RÖMERMAN WECHSELZONE GESCHLOSSEN	WECHSELZONE
12:20	WETTKAMPFBESPRECHUNG RÖMERMAN / STAFFEL	BÜHNE
12:45	FUßMARSCH ZUM SCHIFF RÖMERMAN / STAFFEL	SCHIFFSANLEGER LADENBURG
13:20	ABLEGEN SCHIFF (RÖMERMAN / STAFFEL)	SCHIFFSANLEGER LADENBURG
13:48	SCHIFFSAUSTIEG RÖMERMAN KM 16	SCHIFF / NECKAR
14:00	SCHWIMMSTART RÖMERMAN / NUMMERN 1-595	SCHWIMMSTART / NECKAR
14:05	SCHIFFSAUSTIEG STAFFEL	SCHIFF / NECKAR
14:10	SCHWIMMSTART STAFFEL / NUMMERN 901-980	SCHWIMMSTART / NECKAR
Ca. 14:20	1. SCHWIMMER/IN RÖMERMAN	SCHWIMMAUSSTIEG
Ca. 15:30	1. RADFAHRER RÖMERMAN	STADION WECHSELZONE
Ca. 15:40	1. RADFAHRERIN RÖMERMAN	STADION WECHSELZONE
Ca. 16:05	SIEGER RÖMERMAN	STADION ZIEL
Ca. 16:20	SIEGERIN RÖMERMAN	STADION ZIEL
17:00 - 18:30	CHECK-OUT RÖMERMAN / STAFFEL	STADION WECHSELZONE
Ca. 16:40	FLOWER CEREMONY	STADION VOR DEM ZIEL
Ca. 18:20	LETZTER LÄUFER RÖMERMAN/ STAFFEL	STADION ZIEL
19:00	TALK MIT DEN SIEGERN	BÜHNE
Ca. 19:10	SIEGEREHRUNG RÖMERMAN / STAFFEL / STADTMEISTER	BÜHNE

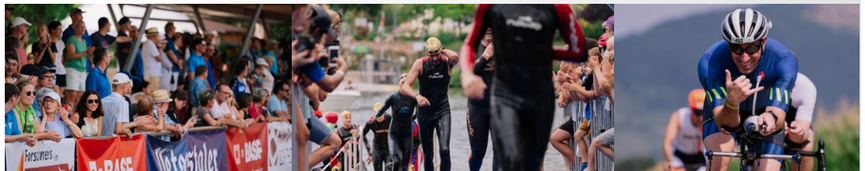

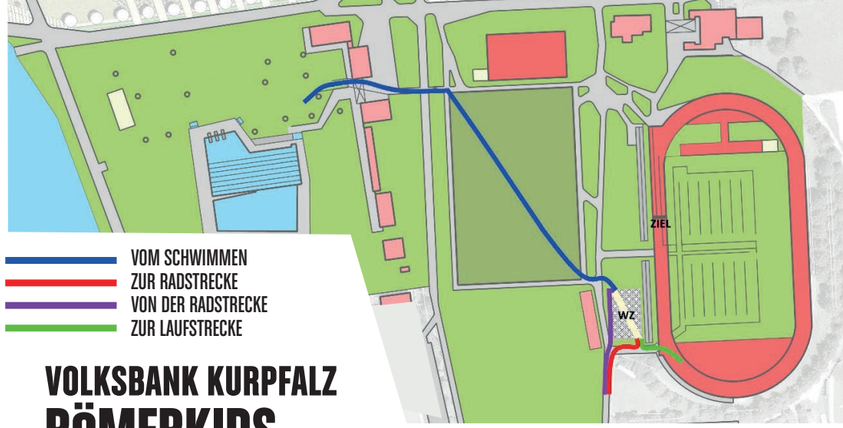

VOLKSBANK KURPFALZ
RÖMERKIDS

UHRZEIT	ACTION	LOCATION
07:00 - 8:00	REGISTRIERUNG RÖMERKIDS	SCHWIMMBAD
07:20 - 8:00	CHECK-IN RÖMERKIDS	KUGELSTOSSPLATZ
08:10	WETTKAMPFBESPRECHUNG SCHÜLER C	SCHWIMMBAD
08:18	OFFIZIELLE ERÖFFNUNG TRIATHLON FESTIVAL 2023	SCHWIMMBAD
08:20	START SCHÜLER C	SCHWIMMBAD
08:30	1. SCHÜLER C IM ZIEL / MEDAILLEN IM ZIEL	STADION ZIEL
08:35	WETTKAMPFBESPRECHUNG SCHÜLER B	SCHWIMMBAD
08:45	START SCHÜLER B	SCHWIMMBAD
08:48	1. SCHÜLER B IN WECHSELZONE	KUGELSTOSSPLATZ
Ca. 09:20	LETZTE ZIELANKUNFT RÖMERKIDS	STADION ZIEL
11:00	SIEGEREHRUNG SCHÜLER A / JUGEND B	BÜHNE

www.roemerman.de